

DAIKEN



DOOR CATALOGUE

5TH EDITION



PT. SUSETA DAIKEN INDONESIA

Jl. Mangga Dua Raya, Komp. RBB Blok F7 / 1-2
Jakarta Pusat - 10730, Indonesia
Telp : 6221 - 6126821 / 6126822
Fax : 6221 - 6126823
Email : pt.suseta.daiken.indonesia@gmail.com

DAIKEN CORPORATION
INDONESIA REPRESENTATIVE OFFICE

Jl. Mangga Dua Raya, Komp. RBB Blok F7 / 1-2
Jakarta Pusat - 10730, Indonesia
<http://www.daiken-ad.com>

Surabaya Area

Telp : 62 31 5451133

Yogyakarta Area

Telp : 62 811 2638833



For more information:  08112638833

Garis besar bisnis

Kami Mendesain produk dengan standar keamanan dan kenyamanan, pemasang yang tinggi dan Membuat tempat tinggal yang nyaman.

DAIKEN
x
Tempat Tinggal

Daiken membuat dan memberikan jangkauan yang luas akan produk interior termasuk bahan bangunan (Seperti lantai, tembok dan system plafon), furniture (Seperti pintu, lemari pakaian, rak, tangga dan perlengkapannya) dan pertukangan. Berkomitmen untuk memberikan standard teladan atas keamanan dan kenyamanan. Tujuan utama adalah bermain sebagai pemeran utama dalam memberikan rumah yang berkualitas baik di jepang dan seluruh dunia.



Kesempatan adalah dimana anda melihat orang berkumpul, maka anda akan menemukan Dailotone' plafon yang tidak mudah terbakar.

DAIKEN
x
Komersil

Disepanjang pembangunan perumahan, produk Daiken selalu digunakan untuk tujuan komersil seperti perkantoran, toko dan fasilitas umum. Seperti contoh, penggunaan 'Dailotone' plafon yang tidak mudah terbakar di Bandara International Kansai dan Bangunan Pemerintahan Metropolitan Tokyo. Membuat Daiken sebagai yang utama dalam membentuk keamanan, terpercaya dan kota yang nyaman.



Bahan-bahan yang ramah lingkungan seperti kayu dan material organik digunakan dalam beragam penggunaan.

DAIKEN
x
Lingkungan

Nama Daiken di sinonimkan dengan pembuatan dan produksi material ramah lingkungan seperti material bangunan, furniture, partisi dan material tahan arus listrik. Dikenal atas performancenya dan kualitas yang tinggi, produk Daiken diaplikasikan di dalam dan luar Jepang.



Dari perlengkapan rumah sampai perkantoran yang multi nasional, anda akan dapat menemukan di setiap aspek konstruksi interior.

DAIKEN
x
Konstruksi interior

Pengalaman yang luas akan konstruksi interior, Daiken telah membangun sistem yang memastikan membantu pelanggan dari pembuatan dan pembelian material konstruksi, sampai kepada penjualan, desain dan jasa konsultasi berikut bimbingan teknologi. Project selesai kami yang memukau, meliputi bangunan di propinsi Kansa dan Kantou di Jepang, Sebagai bukti dari keahlian kami.



1940

1945 Berdirinya Mendapat control atas Divisi Daiken Sangyo forestry dan membentuk Industri Timber Daiken

1950

1958 Menjalankan Pabrik Okayama Memulai produksi papan Daiken

1960

1964 Memperkenalkan papan 'Dailotone'
1967 Melebur dengan Daiken Wall Board Industry dan membentuk Daiken Corporation
1967 Berpartisipasi dalam 'Homecology' di Osaka Expo

1970

1971 Tercatat dalam Bursa Saham Tokyo
1977 Menjalankan Pabrik di Takahagi, produksi yang kedua (Sekarang dikenal sebagai Takahagi Daiken Corporation)

1980

1990

1990 Memperbarui logo perusahaan dan misinya
1993 Mengembangkan 'Daiken environmentally-friendly action policy'
1994 Mendirikan Daiken Sarawak Sdn Bhd di Malaysia
1997 Mengenalkan papan 'Dailite' yang digunakan untuk kelanjutan bahan alam

2000

2002 Berkolaborasi dengan TOTO dan YKK AP. Mendirikan DAIKEN Industris (NINGBO) Corporation di China
2005 Mendirikan DAIKEN MIRI SDN. BHD. di Malaysia
2008 Mendirikan DAIKEN (Shanghai) Cosporation di China
2008 Mengimplementasikan 'Eco 50 Campaign' untuk memperingati ulang tahun perusahaan ke 50
2009 Mendirikan DAIKEN New Zealand Limited
2009 Pembukaan showroom di Akihabara, Tokyo

2010

2010 Pembukaan showroom kolaborasi TOTO/ DAIKEN/ YKK APP di Osaka
2012 Pembukaan representatif DAIKEN Corporation di Indonesia
2014 Pembukaan PT. Suseta Daiken Indonesia, juga berikut pembukaan show room pintu pertama di Jakarta.
2016 Mendirikan Daiken Darma Indonesia
2018 Daiken New Zealand turns MDF manufacturing company Donghwa New Zealand into a subsidiary (a subsidiary of the company) and becomes Daiken Southland

Lokasi diluar jepang

Kantor
Singapore, Shanghai, PT. Suseta Daiken Indonesia, Indonesia

Pabrik
Daiken Industries(Ningbo)Corporation(China)Door,Flooring
PT.DAIKEN DHARMA INDONESIA
DAIKEN MIRI SDN BHD(Malaysia)
DAIKEN SARAWAK SDN BHD(Malaysia)
DAIKEN NEWZEALAND LIMITED(NEWZealand)
DAIKEN SOUTHLAND LIMITED(NEWZealand)
CIPA Lumber Co.Ltd.(Canada)
PACIFIC WOOD TECH CORPORATION(United States of America)



Data perusahaan

Trade Name DAIKEN CORPORATION	Establishment September 26, 1945	Total No. of Shareholders 3.942
Head Office 1-1, Inami, Nanto City, Toyama 932-0287, Japan	Capital ¥15,300,000,000	Common Stocks Issued 27,080,043 shares
Head Office 2-4,Nakanoshima3-chome, Kitaku,Osaka,Japan	Total No. of Employees 3,287	Total Authorised Capital 79,643.600 shares
	Stock Exchange Listings First section of Tokyo stock Exchange	Closing of Books March



ECO × DAIKEN

Akar bisnis kami selalu berkaitan dengan alam

Setiap inti dari produk DAIKEN, anda akan melihat elemen alam di dalamnya yaitu kayu yang merupakan produk dari pohon. Pohon berperan penting dalam lingkungan, menyerap karbon dioksida dari udara dan melepaskan oksigen yang kita hirup. Daripada itu, kayu juga merupakan bahan material yang bermanfaat untuk berbagai kegunaan seperti penahan panas, mengontrol kelembapan dan meredam suara.

Maka dari itu DAIKEN adalah juara di dalam praktik lingkungan seperti daur ulang, penanaman hutan dan penggunaan kayu untuk kelanjutan hutan. Perusahaan juga mengembangkan produk ramah lingkungan dengan menggunakan material baru yang mana harus diambil dari produk sisa dari manufaktur besi, abu vulkanik dan pasir. Daripada itu, kayu juga merupakan bahan material yang bermanfaat untuk berbagai kegunaan seperti penahan panas, mengontrol kelembapan dan meredam suara.



Selamatkan pohon, selamatkan lingkungan kami

Disepanjang hari, pohon menggunakan sinar matahari dan karbon dioksida (CO2) untuk memproduksi nutrisi, juga melepaskan Oksigen (O2) ke udara. Dengan menambahkan jumlah pohon dan membatasi penggunaan kayu yang mana hanya diambil dari hutan lestari, kita membantu mengontrol CO2, emisi dan mencegah pemanasan global.

Menempatkan sumber daya yang belum dimanfaatkan untuk penggunaan yang benar

Dengan memanfaatkan sumber daya yang belum dimanfaatkan seperti kayu slug (hasil sisa dari manufaktur besi) dan abu vulkanik yang tertantar di alam, DAIKEN berharap untuk meminimalkan penggunaan kayu dari alam dan material lain yang hamper punah.

Mendapatkan 'singapore green label'

Hampir 90% material yang digunakan untuk memproduksi pintu DAIKEN adalah ramah lingkungan dan menggunakan material daur ulang. Atas pengakuan usaha ini untuk melindungi lingkungan, kami dianugerahi 'Singapore Green Label' oleh Dewan Lingkungan Singapura.

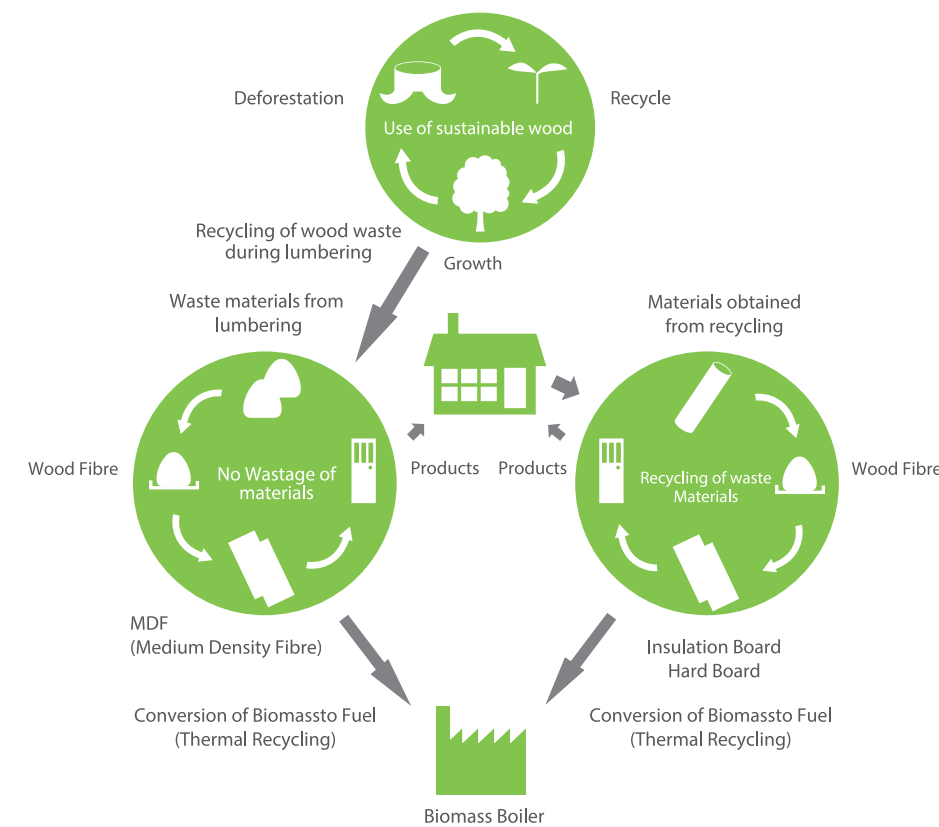

Jenis Natural Wood

Warna dan desain memberikan percikan pada setiap ruang. Ditambah dengan mudah digunakan dan memperkaya kehidupan anda.



TIPE PINTU DOOR

Merupakan sebuah kegiatan menyenangkan dalam mengisi ruangan rumah dengan kualitas tinggi seperti benda berharga, kulit sintetis, cermin, kaca halus dan detail - detail indah lainnya. Semua panca indera dikelilingi dengan keindahan, ini juga memberikan nilai tinggi.

Jenis Natural Wood



DETAIL



WARNA



Sifat elegan dan gaya dari kayu asli sangat cocok untuk interior berkualitas tinggi. Dengan meleburnya anda dengan lingkungan alam yang asri, membuat anda santai juga menarik perhatian dari penampilan dan status anda. Dan hanya DAIKEN yang dapat memberikan kualitas tinggi dari lingkungan alam yang anda cari.

Jenis Warna Matte Solid



Sederhana namun berani baik bahan dan material. Tidak terbatas kepada tradisi dimana semua pintu harus dibuat dari kayu utuh, tetapi memiliki penggunaan berbagai bahan, sederhana namun berani dalam mencapai bentuk dan desain yang diinginkan.

Memungkinkan anda untuk mengekspresikan individualitas anda seperti yang belum pernah ada. Mengejar gaya modern dengan desain yang menawan, koleksi kami yang luas membentang dari minimalis ke modern. Semua premium dan maksimal dan indah.

Jenis Warna Matte Solid



DETAIL



WARNA

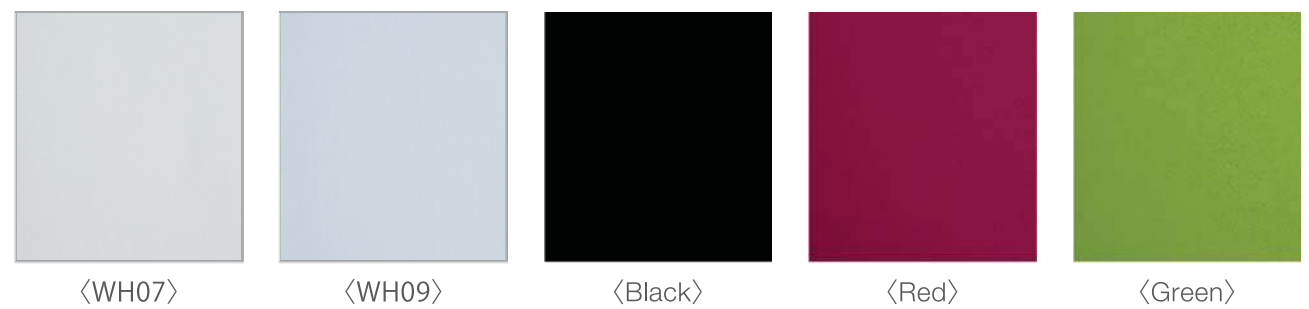

Variasi

Teknologi Daiken memberikan variasi dalam hidup. Anggota keluarga merasa terpenuhi dengan adanya variasi buka dan tutup pintu



Pintu swing



Pintu geser / gantung



Pintu geser dengan penutup pintu



Dua sisi pintu geser



Pintu lipat tarik dan buka



Pintu untuk hewan piaraan



Pintu dengan ventilasi udara



Pintu tambahan (khusus renovasi)



Partisi geser berbentuk L

Design Lineup



24 DESIGN



C4 DESIGN



Y4 DESIGN



17 DESIGN



06 DESIGN



00 DESIGN



21 DESIGN



D2 DESIGN



D3 DESIGN



01 DESIGN



08 DESIGN



D1 DESIGN



D4 DESIGN



D6 DESIGN

FITUR PINTU DOOR

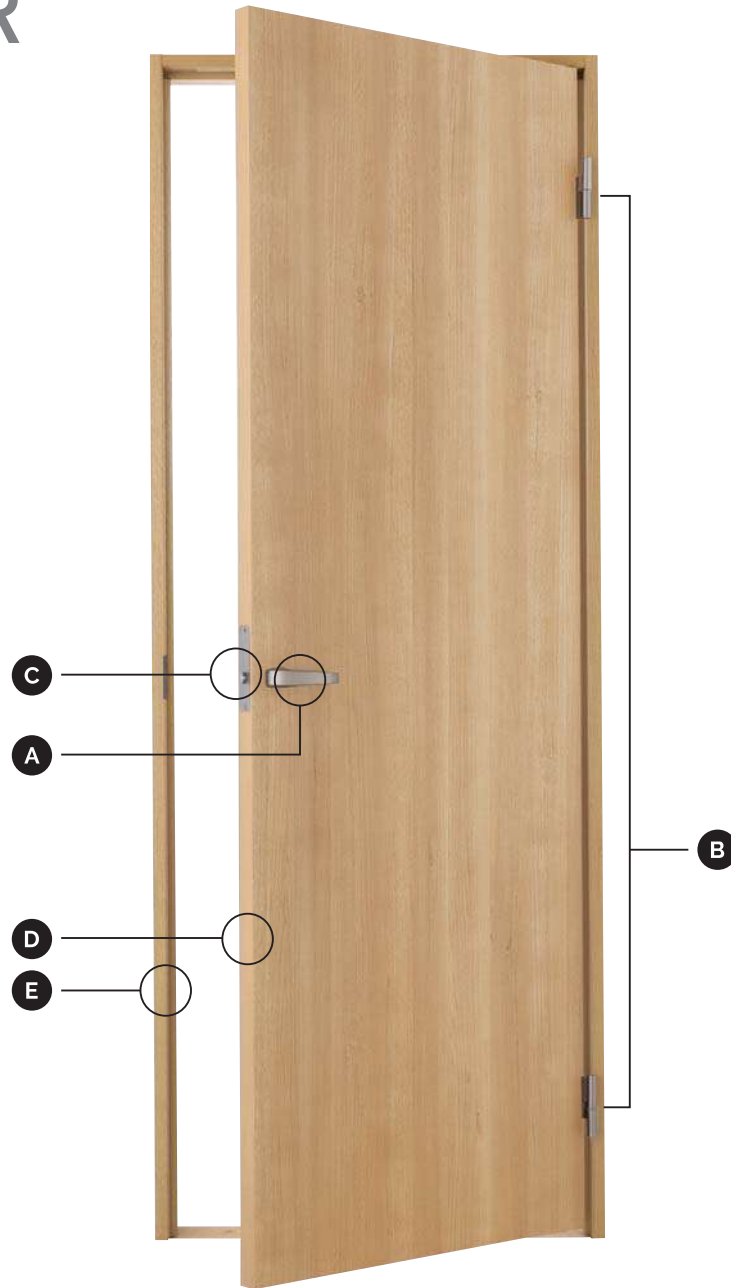

A PEGANGAN PINTU

PEGANGAN PINTU YANG NYAMAN

Membuka dan menutup pintu hanya membutuhkan sentuhan ringan pada tuasnya. Membuat pegangan ini sangat cocok untuk orang tua dan orang yang lemah fisik. Pegangan pintu yang dijual biasanya mempunyai sudut bukaan 30° untuk membuka dan menutup sedangkan tuas DAIKEN hanya membutuhkan 10°.



WARNA

Tersedia dalam warna silver.



TIPE KUNCI

Bukaan pintu satu daun / dua daun, latch dan pintu toilet sangat cocok untuk tipe kunci ini. Beberapa upgrade opsional termasuk perubahan latch, kunci partisi, kunci layar dan kunci silinder.

- Latch**
Bukaan pintu satu daun, dua daun dan pengaturan umum.
- Kunci partisi**
Rekomendasi untuk kamar tidur dan kamar pribadi.
- Kunci layar**
Kunci toilet dengan pengaturan umum.

B ENGSEL 3 DIMENSI DAIKEN

Conventional Style

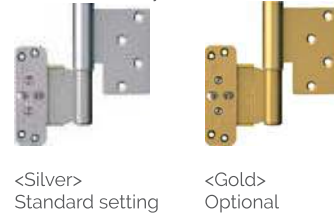

Standard engsel yang mudah untuk di tempel dan pasang. Mudah saja hanya dengan memasukkan lubang pada engsel pintu dengan engsel bagian kusen yang berbentuk seperti paku (lihat gambar 1). Dan untuk engsel bagian atas, tarik bagian paku yang menempel pada engsel pintu bagian atas untuk disejajarkan dengan engsel bagian kusen setelah itu lepaskan sehingga penguncinya dapat masuk segera pada bagian engsel kusen. (lihat gambar 2).



1 Bagian Bawah 2 Bagian Atas

PENGATURAN TINGGI

Hanya dengan memutar sekrup pada engsel bagian bawah maka dapat diatur kurang lebih 3mm ke atas dan ke bawah.



PENGATURAN KE KANAN DAN KE KIRI

Dengan memutar sekrup pada engsel bagian tengah dapat mengatur daun pintu ke kiri dan ke kanan sebanyak 5mm.



PENGATURAN KE DEPAN DAN KE BELAKANG

Dapat mengatur besar kecilnya celah yang diinginkan sesuai dengan pemasangan yang telah dilakukan.



C LATCH YANG MENGURANGI KEBISINGAN

Tersedia pada semua pintu daiken dimana pada saat pembukaan dan penutupan pintu kebisingan yang ditimbulkan akan berkurang dibanding yang conventional.



D HASIL YANG HALUS

Semua pintu / sudut sudah diperhalus untuk alasan keamanan.

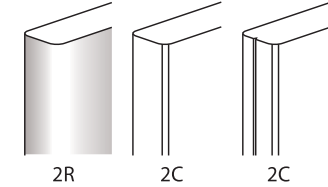

E ARCITRAP YANG RAMPING

Arcitraps yang ramping digunakan untuk tujuan dekorasi, dan memastikan pintu kita sejajar sempurna dengan kusen.



+ ENGSEL PEREDAM PINTU (OPSIONAL)

Pemasangan peredam membantu menghilangkan kebisingan dalam proses penutupan pintu dan juga pintu tidak terasa berat pada saat buka dan tutup pintu. Peredam ini dapat ditambahkan walaupun pintu sudah terpasang.



PEREDAM REM UNTUK PINTU SLIDING

Opsi pada peredam rem mudah dipasang untuk mengatur posisi tengah pintu.



Mirror surface type Mirror surface nickel Coating Type Silver/Gold

+ JENDELA CAHAYA

Opsi kaca es dapat meningkatkan fungsi walaupun bercampur dengan finishing urat kayu.

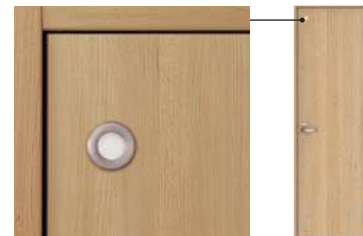

▶ DIAGRAM BUKAAN PINTU

Jika pintu terbuka mengarah anda, maka disebut "bukaan terbalik" Atau jika bukaan pintu menjauhi anda, maka disebut "bukaan normal"

LEFT HAND HINGE (LHH)

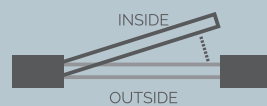

Standing outside (or on the less secure side), the hinges are on the right and the door opens in (away from you).

RIGHT HAND HINGE (RHH)

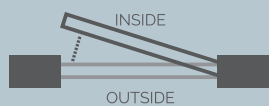

Standing outside (or on the less secure side), the hinges are on the left and the door opens in (away from you).

LEFT HAND REVERSE (LHR)



Standing outside the house (or on the less secure side), the hinges are on the left, knob of right, on opening the door it swings towards you (i.e. the door swings open towards the outside, or "outswing").

RIGHT HAND REVERSE (RHR)



Standing outside the house (i.e. on the less secure side), the hinges are on the right, knob of left, opening the door by pulling the door towards you (i.e. open swings to the outside, or "outswing").

▶ PARTS

- A Pegangan pintu
- B Engsel
- C Latch peredam suara
- D Hasil yang halus
- E Arcitraps yang halus

▶ DIAGRAM PINTU

FILLEN FRAME TYPE

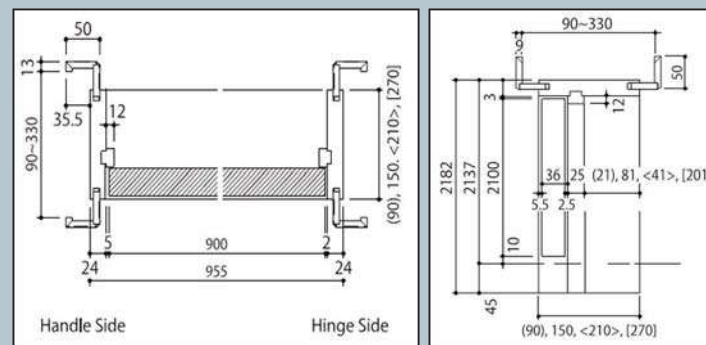

*Other sizes available on request

SIMPLE FRAME TYPE

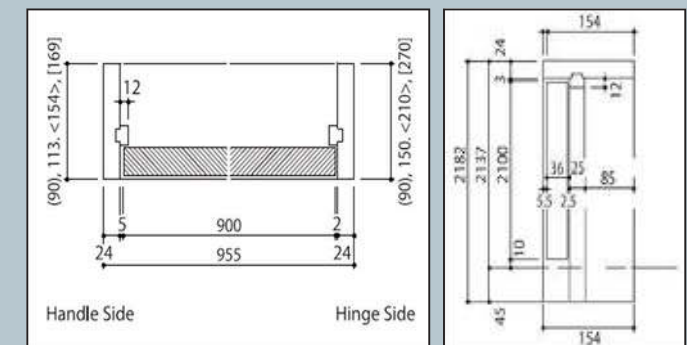

*Other sizes available on request

FURNITURE

Barang yang digunakan untuk dekorasi, barang yang mau disimpan, barang yang mau digunakan setiap hari. Kami mempunyai bermacam tempat penyimpanan untuk kebutuhan anda.



FURNITURE



Banyaknya tempat penyimpanan dan desain yang cantik juga mudah digunakan untuk kebutuhan anda.





APARTEMEN
SAKURA TERRACE



APARTEMEN
SKY GARDEN APARTMENT



APARTEMEN
BRANZ SIMATUPANG

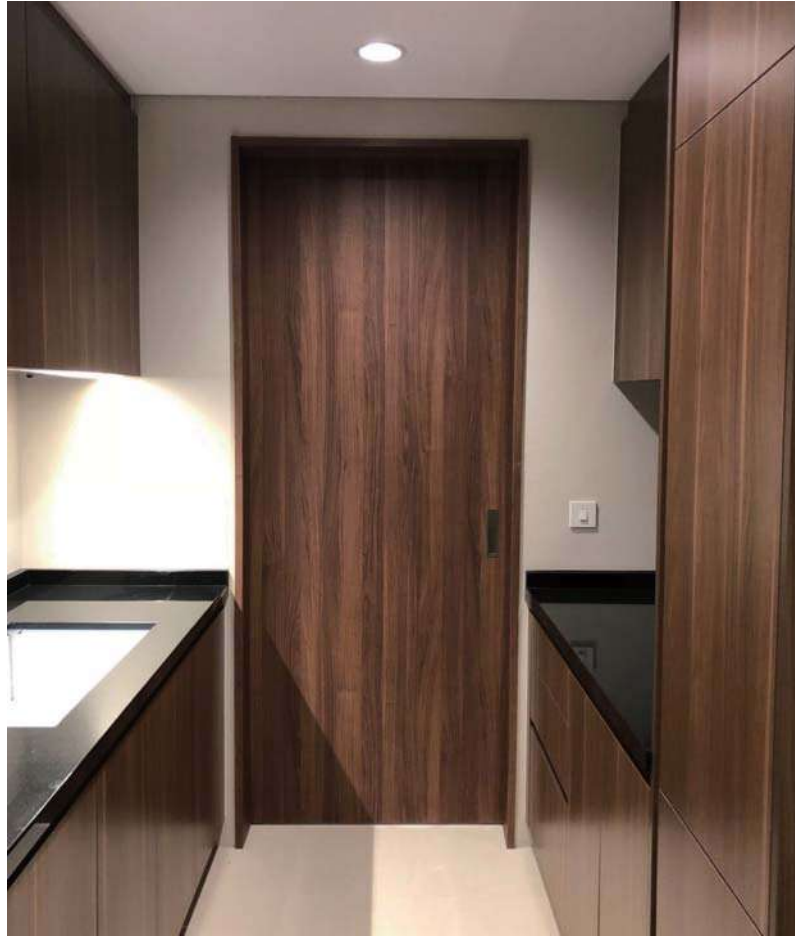

RESIDEN
SERENIA HILLS





RUMAH SAKIT
UI UNIVERSITY DEPOK



HOTEL
DELONIX HOTEL KARAWANG



DAFTAR PROYEK

RESIDEN

- BENOA BAY VILLA
- GARDEN VIEW MEDAN
- GRAHA NATURA SOHO
- GRAHA NATURA TOWN HOUSE
- GREEN BAMBOO TERRACE
- SERENIA HILLS LEBAK BULUS FASE 1

HOTEL

- AMARIS MAKASAR
- ANANTARA UBUD
- ASTON INN SEMARANG
- AYANA KOMODO RESORT
- AYANA SPA RESORT & HOTEL
- AYOLA CIKARANG
- AYOLA MOJOKERTO
- BATIQA CIREBON
- BATIQA JABABEKA
- BATIQA PALEMBANG
- BATIQA PEKANBARU
- DELONIX KARAWANG
- DELTA MAKASSAR
- DURIAN CONDOTEL MAKASSAR
- ENSO HOTEL
- FAVE BEKASI

APARTEMEN

- AVENUE 88
- BELEVUE
- BINTARO ICON
- BOGOR GREEN FOREST
- BRANZ BSD
- BRANZ SIMATUPANG
- GREEN CLEOSA
- METRO GARDEN APARTMENT
- REIZ CONDO

ASRAMA

- ASRAMA BANJARMASIN
- ASRAMA MAJENE SULAWESI
- ASRAMA SUDIANG A & B
- ASRAMA SUDIANG C

- SERENIA HILLS LEBAK BULUS FASE 2
- SERENIA HILLS LEBAK BULUS FASE 3
- SUTEKI NICE HOUSING
- TAMANSARI MANADO
- TOYOTA HOME

- FAVE GATOT SUBROTO
- FAVE SEMARANG
- GRAND VALORE JABABEKA
- HARPER MAKASSAR
- HOTEL DAFAM
- HOTEL DENPASAR
- HOTEL GANGGA
- IBIS MAKASSAR
- JIVA TAMANSARI BALI
- JOE HOTEL
- MAX ONE RAWAMANGUN
- OLIVE HOTEL
- PESIAR SURABAYA
- RIMBA JIMBARAN BALI
- ROYAL SAFARI GARDEN
- TAMANSARI GANGGA

- RUMAH SUSUN PASAR JUM'AT
- RUSUNAMI PALEMBANG
- SAKURA HOTEL AND APARTMENT CIKARANG
- SAKURA TERRACE
- SANCREST APARTMENT
- SANKO SOFLAN SERVICE APARTMENT
- SKY GARDEN APARTMENT
- TECHNOPLEX APARTMENT
- TREE PARK APARTMENT

- ASRAMA SUDIANG D
- ASRAMA SUDIANG E
- GENTENG IJO DORMITORY
- WISMA ATLIT PAPUA

PABRIK

- CHIYODA INDUSTRY
- FURUKAWA FACTORY PURWAKARTA
- HEXINDO FACTORY
- HIRUTA KOGYO FACTORY
- HOWA FACTORY
- KANEMORI FACTORY
- KOBERCO
- KRAKATAU OSAKA
- KYB FACTORY
- METAL ONE

RUMAH SAKIT

- JOGJAKARTA INTERNATIONAL HOSPITAL
- RUMAH SAKIT UI UNIVERSITY DEPOK
- RUMAH SAKIT AL IRSYAD SURABAYA
- RUMAH SAKIT HERMINA DAAN MOGOT
- RUMAH SAKIT HERMINA JATINEGARA

KANTOR

- AIA OFFICE
- CHITOSE OFFICE
- ENSO OFFICE
- HIVE TAMANSARI
- JJC OFFICE
- KEBAYORAN OFFICE

PENDIDIKAN

- EAST JAKARTA JAPANESE SCHOOL
- GUNADARMA UNIVERSITY
- UNIVERSITAS AIRLANGGA
- UNIVERSITAS GAJAH MADA
- UNIVERSITAS IAIN PALOPO

- MICS FACTORY
- MITSUI KINZOKU
- MITSUTOYO FACTORY
- ONDO DAWIWA
- PPLI FACTORY
- PUNGKOK FACTORY
- PUNKKO PROJECT
- SATO NAITOMI
- SATOKOGYO FACTORY
- SUMIYA FACTORY

- RUMAH SAKIT HERMINA KEMAYORAN
- RUMAH SAKIT PURWOREJO
- RUMAH SAKIT UNIVERSITAS INDONESIA

- MNC TOWER SHIMIZU
- MRT OFFICE
- RAJAWALI TOWER
- SMBC OFFICE
- TOYOTA OFFICE, PDC JAKARTA UTARA
- YAKULT OFFICE

- UNIVERSITAS IAIN PEKALONGAN
- UNIVERSITAS NEGERI YOGYAKARTA